

SITUACIJOS SCHEMA M 1:500

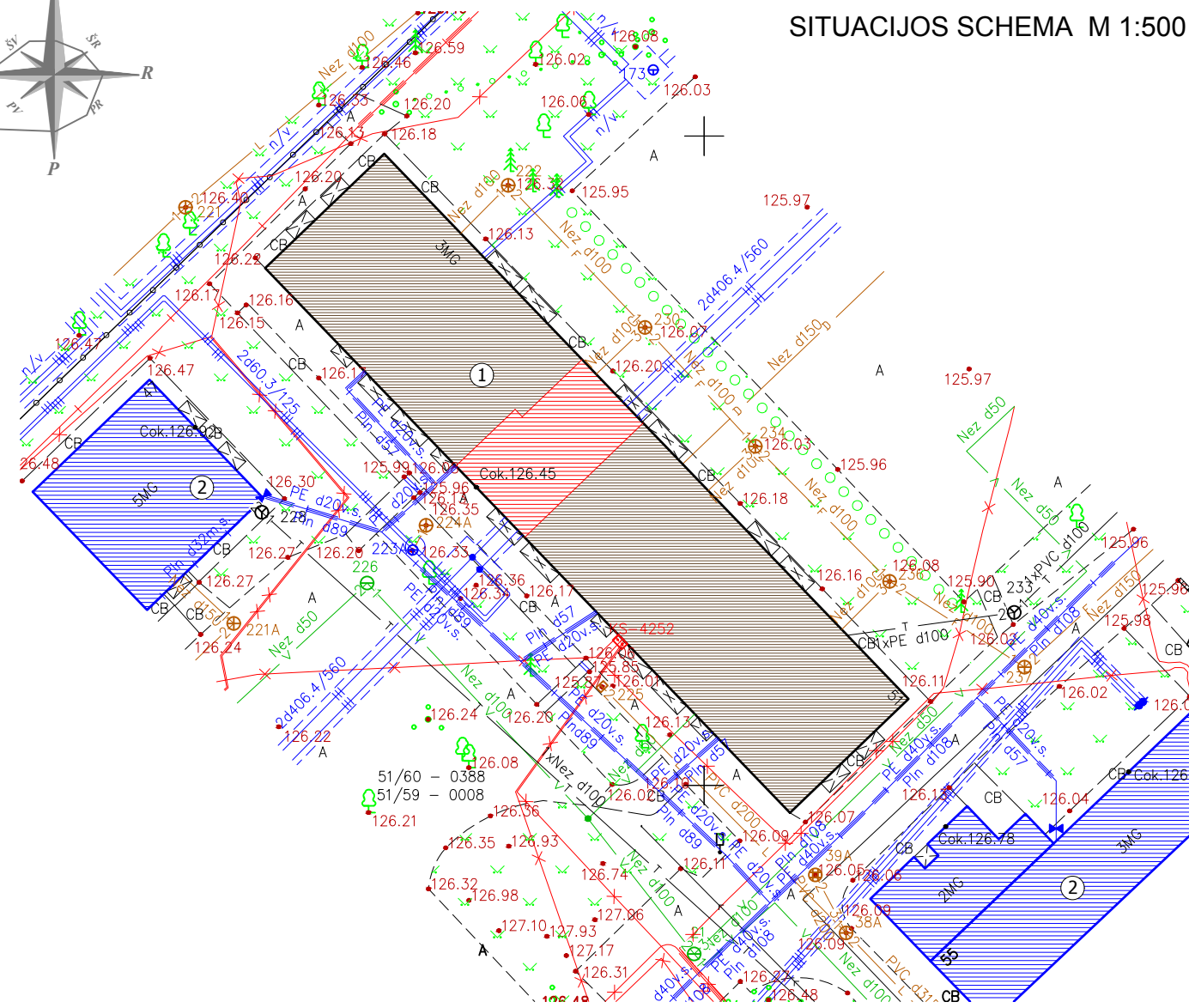

SUTARTINIAI ŽYMĖJIMAI :



DAUGIABUTIS GYVENAMASIS NAMAS DVARO G. 51, ŠIAULIUOSE, KURIAME ATLIEKAMAS BUTO NR. 12 KAPITALINIS REMONTAS, PRIJUNGIANT SAVININKEI NUOSAVYBĖS TEISE PRIKLAUSANČIOS NENAUDOJAMOS PASTOGĖS PATALPAS VIRŠ BUTO PRIE BUTO GYVENAMŲJŲ PATALPŲ

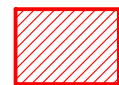

BUTO NR. 12 UŽIMAMAS PLOTAS TREČIAME AUKŠTE

SCHEMOS EKSPLIKACIJA :

Eil. Nr.	OBJEKTO PAVADINIMAS
1	DAUGIABUTIS GYVENAMASIS NAMAS DVARO G. 51, ŠIAULIUOSE, KURIAME ATLIEKAMAS BUTO NR. 12 KAPITALINIS REMONTAS, PRIJUNGIANT NEĮRENGTOS PASTOGĖS PATALPĄ
2	ESAMI GRETIMI PASTATAI

DAUGIABUČIO GYVENAMOJO NAMO TECHNINIAI RODIKLIAI :

1	PASTATO UŽSTATYMO PLOTAS	742 m ²
2	BENDRASIS PLOTAS	2329,65 m ²
3	NAUDINGASIS PLOTAS	1900,37 m ²
4	GYVENAMASIS PLOTAS	1362,57 m ²
5	STATYBINIS TŪRIS	10484 m ³
6	GYVENAMOSIOS PASKIRTIES PATALPŲ, SUFORMUOTŲ KAIP ATSKIRI NEKILNOJAMI DAIKTAI, SKAIČIUS	24
7	PATALPŲ, SUFORMUOTŲ KAIP ATSKIRI NEKILNOJAMI DAIKTAI, SKAIČIUS	1
8	PASTATO AUKŠTŲ SKAIČIUS	3

BUTO NR. 12 TECHNINIAI RODIKLIAI :

Eil. Nr.	RODIKLIO PAVADINIMAS	KIEKIS
1	BUTO NR. 12 BENDRASIS PLOTAS IKI KAPITALINIO REMONTO	73,68 m ²
2	BUTO NR. 12 BENDRASIS PLOTAS PO KAPITALINIO REMONTO	127,72 m ²
3	NAUDINGASIS PLOTAS	125,62 m ²
4	GYVENAMASIS PLOTAS	89,54 m ²
5	STATYBINIS TŪRIS	350 m ³
6	BUTUI NR. 12 PRIKLAUSANČIO RŪSIO PLOTAS	9,37 m ²

PASTABOS :

1. PROJEKTAS ATITINKA STATYBOS TECHNINIUS REGLAMENTUS, PRIEŠGAISRINIUS, HIGIENINIUS IR EKOLOGINIUS REIKALAVIMUS.
2. PAGAL PARENGTĄ PROJEKTĄ - ATLIEKAMAS DAUGIABUČIO GYVENAMOJO NAMO DVARO G. 51, ŠIAULIUOSE BUTO NR. 12 KAPITALINIS REMONTAS, PERPLANUOJANT BUTO TREČIAME AUKŠTE PATALPAS BEIPRIJUNGIANT NEĮRENGTOS PASTOGĖS PATALPAS PRIE BUTO NR. 12 GYVENAMŲJŲ PATALPŲ.
3. PRIJUNGIANT PRIE BUTO NEĮRENGTOS PASTOGĖS PATALPAS, KITA PASKIRTIS KEIČIAMA Į GYVENAMĄJĄ (BUTŲ) PASKIRTĮ.
4. FORMUOJAMAS NAUJAS KADASTRO OBJEKTAI, SUJUNGIANT DU TURTO VIENETUS. NAUJAM KADASTRO OBJEKTOI SUTEIKIAMAS ADRESAS DVARO G. 51 - 12, ŠIAULIAI BEI NAUJAS UNIKALUS NUMERIS.
5. NEĮRENGTOS PASTOGĖS PATALPOS PERTVARKOMOS ESAMO TŪRIO RIBOSE. STOGO KONSTRUKCIJA LIEKA ESAMA - NEBUS KEIČIAMA.
6. PERTVARKANT PATALPAS, ATLIEKAMI KAPITALINIO REMONTO DARBAI.
7. PERTVARKOMAS BUTAS NR. 12 YRA TRIJŲ AUKŠTŲ DAUGIABUČIO GYVENAMOJO NAMO TREČIAME AUKŠTE.
8. BUTO NR. 12 UNIKALUS NR. 2995-6005-1013:0011.
9. NEĮRENGTOS PASTOGĖS UNIKALUS NR. 4400-0555-7111:4787.

ATEST. NR.	PROJEKTUOTOJAS VALENTINOS MIKELAITIENĖS ĮMONĖ ĮMONĖS KODAS 145670255			DAUGIABUČIO GYVENAMOJO NAMO (BUTO NR. 12) DVARO G. 51, ŠIAULIUOSE KAPITALINIO REMONTO PROJEKTAS, PRIJUNGIANT NUOSAVYBĖS TEISE PRIKLAUSANČIOS NEĮRENGTOS PASTOGĖS PATALPĄ (UN.NR. 4400-0555-7111:4787) PRIE BUTO GYVENAMŲJŲ PATALPŲ, KEIČIANT JOS PASKIRTĮ Į GYVENAMĄJĄ (PROJEKTINIAI PASIŪLYMAI).	
	9777	PV	V. MIKELAITIENĖ	SITUACIJOS SCHEMA M 1 : 500	LAIDA
6063	PDV	V. MIKELAITIENĖ	0		
LT	UŽSAKOVAS K. K. - K.	2024-01006-PP A		LAPAS	LAPŲ
				1	10

BUTO NR. 12 PLANAS IKI KAPITALINIO REMONO M 1 : 100
(TREČIAME AUKŠTE)

BUTO NR. 12 ESAMAS BALKONAS
IŠTIKLINTAS PASTATO RENOVACIJOS
METU, BET NEPRIJUNGIAMAS PRIE
BUTO GYVENAMŲJŲ PATALPŲ

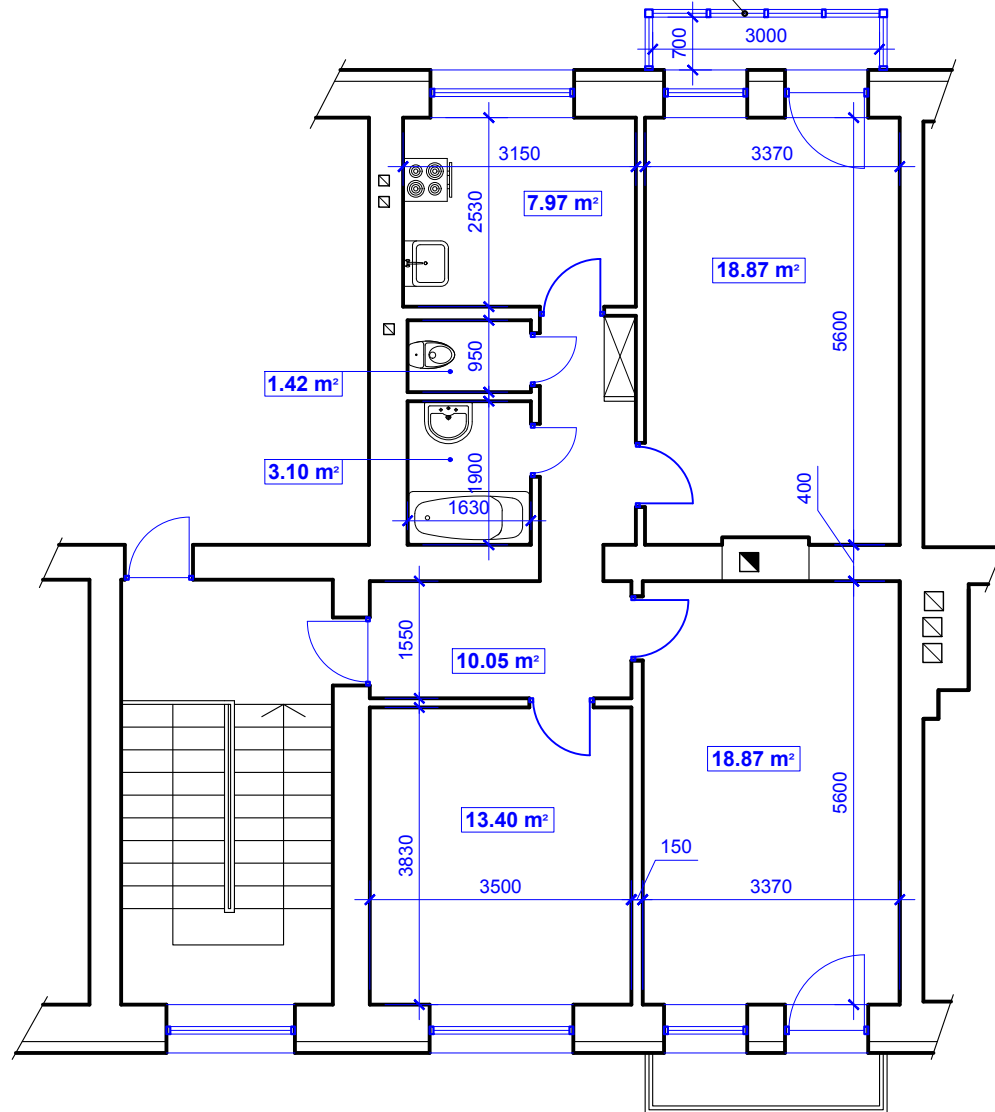

PASTABOS :

1. ATLIEKAMAS DAUGIABUČIO GYVENAMOJO NAMO BUTO NR. 12 KAPITALINIS REMONTAS, PERPLANUOJANT BUTO TREČIAME AUKŠTE PATALPAS BEI PRIJUNGIANT NEJRENGTOS PASTOGĖS PATALPAS PRIE BUTO NR. 12 GYVENAMŲJŲ PATALPŲ.
2. PERTVARKOMAS BUTAS NR. 12 YRA TRIJŲ AUKŠTŲ DAUGIABUČIO GYVENAMOJO NAMO TREČIAME AUKŠTE.
3. TREČIO AUKŠTO BUTO NR. 12 PATALPŲ AUKŠTIS - 3,00 m.
4. BUTO NR. 12 VIENAS BALKONAS BUVO IŠTIKLINTAS DAUGIABUČIO GYVENAMOJO NAMO PASTATO RENOVACIJOS METU, BET NEPRIJUNGTA PRIE BUTO GYVENAMŲJŲ PATALPŲ.
5. BUTO NR. 12 BENDRASIS PLOTAS IKI KAPITALINIO REMONTO - 73,68 m².
6. NEJRENGTOS PASTOGĖS PATALPOS NUOSAVYBĖS TEISE PRIKLAUSO BUTO NR. 12 SAVININKEI IR YRA VIRŠ BUTO NR. 12 PATALPŲ.
7. MATMENYS BRĖŽINYJE DUOTI MILIMETRAIS, PATALPŲ PLOTAI - KVADRATINIAIS METRAIS.

ATEST. NR.	PROJEKTUOTOJAS VALENTINOS MIKELAITIENĖS ĮMONĖ ĮMONĖS KODAS 145670255			DAUGIABUČIO GYVENAMOJO NAMO (BUTO NR. 12) DVARO G. 51, ŠIAULIUOSE KAPITALINIO REMONTO PROJEKTAS, PRIJUNGIANT NUOSAVYBĖS TEISE PRIKLAUSANČIOS NEJRENGTOS PASTOGĖS PATALPĄ (UN.NR. 4400-0555-7111:4787) PRIE BUTO GYVENAMŲJŲ PATALPŲ, KEIČIANT JOS PASKIRTĮ ! GYVENAMĄJĄ (PROJEKTINIAI PASIŪLYMAI).	
	9777	PV	V. MIKELAITIENĖ	Laida	0
	6063	PDV	V. MIKELAITIENĖ		
A 1091	PDV	N.TIMINSKAITĖ	BUTO NR. 12 PLANAS IKI KAPITALINIO REMONTO (TREČIAME AUKŠTE) M 1 : 100		
LT	UŽSAKOVAS K. K. - K.			2024-01006-PP A	LAPAS 2
				LAPŲ	10

NEĮRENGTOS PASTOGĖS PLANAS IKI KAPITALINIO REMONO M 1 : 100
(MANSARDOS AUKŠTE)

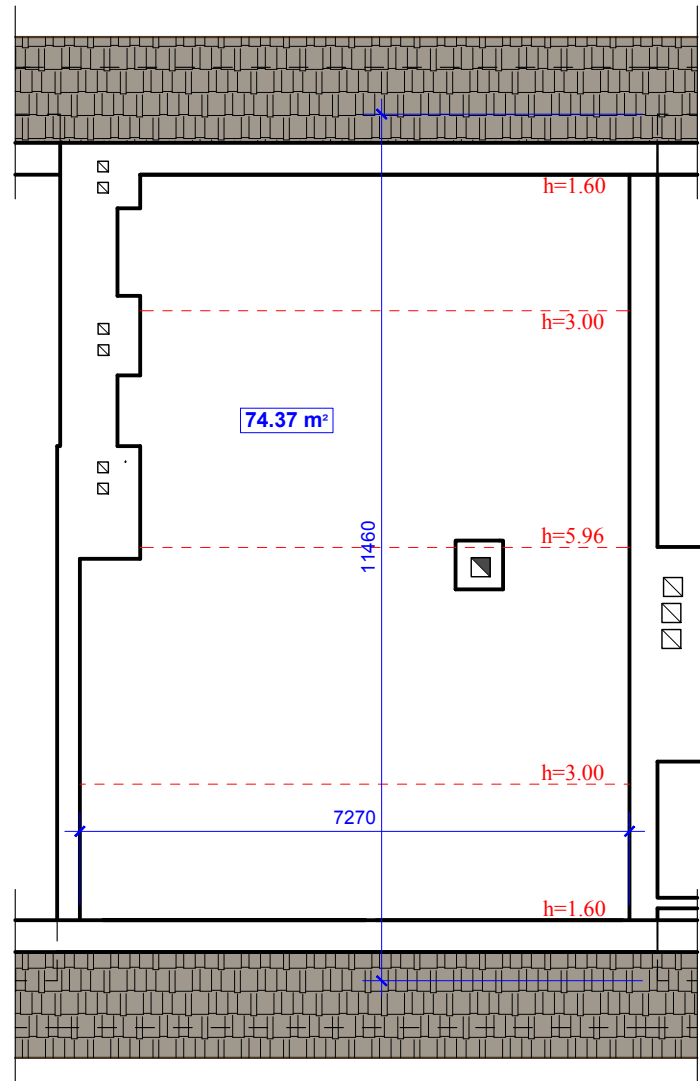

PASTABOS :

1. ATLIEKAMAS DAUGIABUČIO GYVENAMOJO NAMO BUTO NR. 12 KAPITALINIS REMONTAS, PERPLANUOJANT BUTO TREČIAME AUKŠTE PATALPAS BEI PRIJUNGIANT NEĮRENGTOS PASTOGĖS PATALPAS PRIE BUTO NR. 12 GYVENAMŪJŲ PATALPŲ.
2. PERTVARKOMAS BUTAS NR. 12 YRA TRIJŲ AUKŠTŲ DAUGIABUČIO GYVENAMOJO NAMO TREČIAME AUKŠTE.
3. NEĮRENGTOS PASTOGĖS PATALPOS NUOSAVYBĖS TEISE PRIKLAUSO BUTO NR. 12 SAVININKEI IR YRA VIRŠ BUTO NR. 12 PATALPŲ.
4. NEĮRENGTOS PASTOGĖS BENDRASIS PLOTAS IKI KAPITALINIO REMONTO - 74,37 m² .
5. ĮRENGIANT NENAUDOJAMOJE PASTOGĖJE GYVENAMASIAS PATALPAS, TREČIO AUKŠTO PERDENGIME ĮRENGIAMA ANGA 1,0 x 2,0 m VIDAUS LAIPTŲ ĮRENGIMUI PATEKIMUI Į MANSARDOS AUKŠTO PATALPAS.
6. NEĮRENGTOS PASTOGĖS PERPLANAVIMO DARBAI VYKDOMI PASTOGĖS ESAMO TŪRIO RIBOSE. STOGO KONSTRUKCIJA NESIKEIČIA - LIEKA ESAMA.
7. DAUGIABUČIO GYVENAMOJO NAMO PASTATAS YRA PO RENOVACIJOS.
8. MATMENYS BRĖŽINYJE DUOTI MILIMETRAIS, PATALPŲ PLOTAI - KVADRATINIAIS METRAIS.

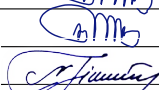
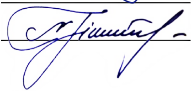
ATEST. NR.	PROJEKTUOTOJAS VALENTINOS MIKELAITIENĖS ĮMONĖ ĮMONĖS KODAS 145670255			DAUGIABUČIO GYVENAMOJO NAMO (BUTO NR. 12) DVARO G. 51, ŠIAULIUOSE KAPITALINIO REMONTO PROJEKTAS, PRIJUNGIANT NUOSAVYBĖS TEISE PRIKLAUSANČIOS NEĮRENGTOS PASTOGĖS PATALPĄ (UN.NR. 4400-0555-7111:4787) PRIE BUTO GYVENAMŪJŲ PATALPŲ, KEIČIANT JOS PASKIRTĮ Į GYVENAMĄJĄ (PROJEKTINIAI PASIŪLYMAI).		
	9777	PV	V. MIKELAITIENĖ	 	NEĮRENGTOS PASTOGĖS PLANAS IKI KAPITALINIO REMONTO (MANSARDOS AUKŠTE) M 1 : 100	Laida
	6063	PDV	V. MIKELAITIENĖ			0
A 1091	PDV	N.TIMINSKAITĖ		LAPAS	LAPŲ	
LT	UŽSAKOVAS K. K. - K.			2024-01006-PP A	3	10

BUTO NR. 12 PLANAS PO KAPITALINIO REMONTO M 1 : 100
(TREČIAME AUKŠTE)

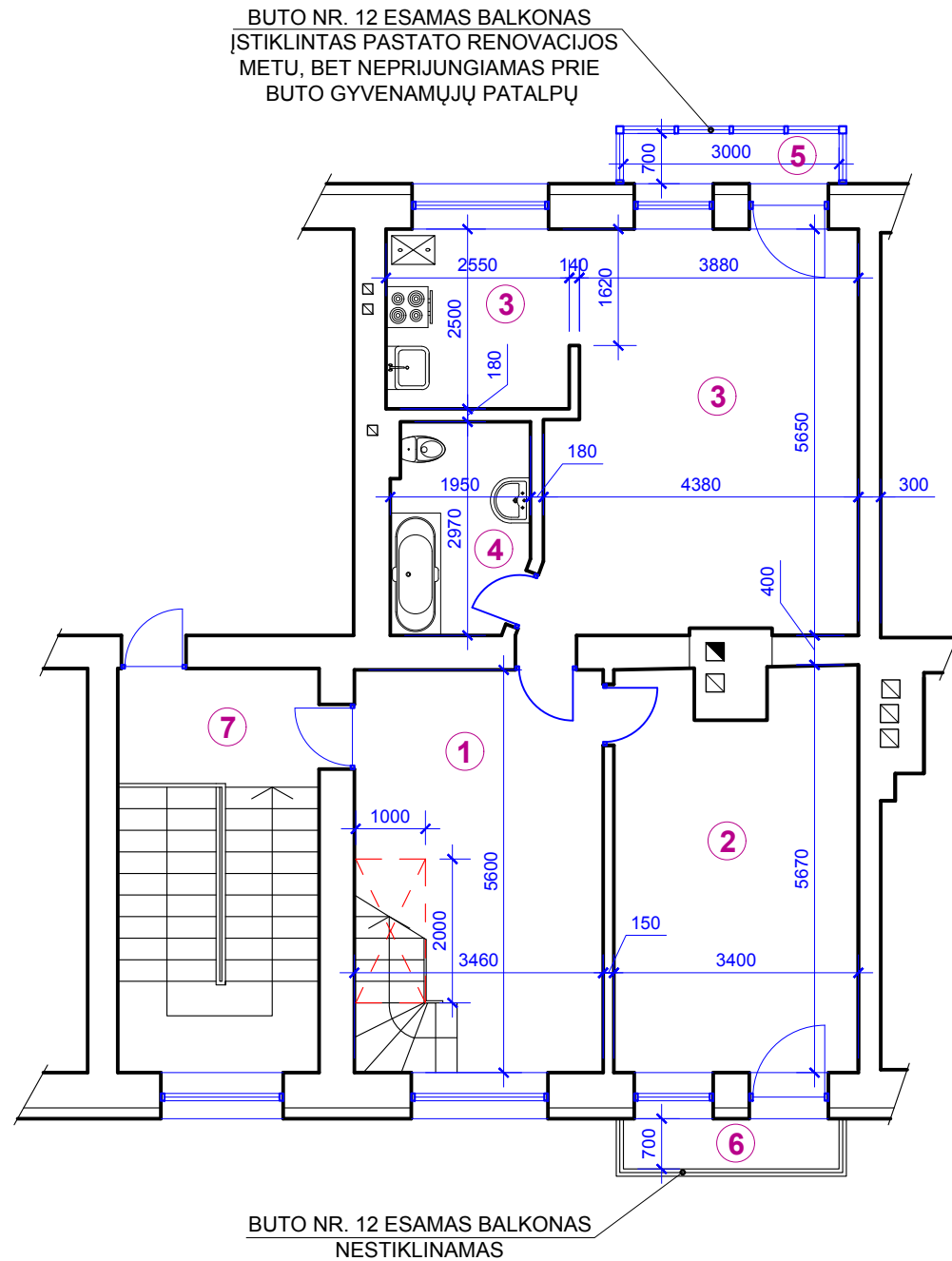

DAUGIABUČIO GYVENAMOJO NAMO
BUTO NR. 12 PATALPŲ EKSPLIKACIJA
TREČIAME AUKŠTE :

Eil. Nr.	PATALPA	PLOTAS (m ²)
1	GYVENAMASIS KAMBARYS	16,53
2	GYVENAMASIS KAMBARYS	18,42
3	VIRTUVĖ - SVETAINĖ	30,11
4	VONIOS PATALPA	5,47
5	ĮSTIKLINTAS BALKONAS	2,10
6	BALKONAS	---
7	BENDRA LAIPTINĖ	---
BENDRASIS PLOTAS		72,63 m ²
NAUDINGASIS PLOTAS		70,53 m ²
GYVENAMASIS PLOTAS		65,06 m ²
STATYBINIS TŪRIS		199 m ³

PASTABOS :

- ATLIEKAMAS DAUGIABUČIO GYVENAMOJO NAMO BUTO NR. 12 KAPITALINIS REMONTAS, PERPLANUOJANT BUTO TREČIAME AUKŠTE PATALPAS BEI PRIJUNGIANT NEĮRENGTOS PASTOGĖS PATALPAS PRIE BUTO NR. 12 GYVENAMŲJŲ PATALPŲ.
- NEĮRENGTOJE PASTOGĖJE BUS ĮRENGIAMOS GYVENAMOSIOS PATALPOS - ESAMA KITA PASKIRTIS KEIČIAMA Į GYVENAMĄJĄ (BUTŲ) PASKIRTĮ.
- PERPLANUOJANT BUTO NR. 12 TREČIAME AUKŠTE PATALPAS, TREČIO AUKŠTO PERDENGIME ĮRENGIAMA ANGA 1,0 x 2,0 m VIDAUS LAIPTŲ PATEKIMUI Į MANSARDĄ ĮRENGIMUI.
- TREČIO AUKŠTO BUTO NR. 12 PATALPŲ AUKŠTIS - 3,00 m.
- DU ATSKIRI TURTO VIENETAI SU ATSKIRIAIS UNIKALIAIS NUMERIAIS IR ADRESAIS (BUTAS NR. 12 IR NEĮRENGTA PASTOGĖ) SUJUNGIAMI Į VIENĄ TURTO VIENETĄ - BUTĄ NR. 12.
- BUTO PATALPŲ VĒDINIMAS LIEKA ESAMAS, PER LANGUS IR ORLAIDES BEI PER ESAMUS VĒDINIMO KANALUS BEI ĮRENGIANT \varnothing 100 - 120 MM VAMZDŽIUS, KURIE IŠVEDAMI PER PERDENGIMUS VIRŠ STOGO KONSTRUKCIJOS.
- BUTO NR. 12 ESAMI KARŠTO IR ŠALTO VANDENS STOVAI BEI APSKAITOS PRIETAISAI LIEKA TOSE PAČIOSE VIETOSE.
- BUTO NR. 12 TREČIAME AUKŠTE PATALPŲ ŠILDYMAS - NUO MIESTO CENTRALIZUOTŲ ŠILUMOS TIEKIMO TINKLŲ.
- BUTO VIŠOSE PATALPOSE ĮRENGTI AUTONOMINIUS DŪMŲ DETEKTORIUS, IŠSKYRUS VONIOS PATALPOJE.
- BUTO NR. 12 MANSARDOS AUKŠTO PATALPOMS ŠALTAS IR KARŠTAS VANDUO BUS TIEKIAMAS NUO BUTO TREČIAME AUKŠTE TINKLŲ.
- BUTO NR. 12 MANSARDOS AUKŠTO PATALPŲ ŠILDYMAS - ELEKTRA.
- PO STATYBOS DARBŲ UŽBAIGIMO, DEKLARUOJANT STATYBOS DARBŲ UŽBAIGIMĄ, PATEIKTI AB "ŠIAULIŲ ENERGIJA" BUTO KADASTRO MATAVIMŲ BYLĄ, BUTO PATALPŲ ŠILDOMO PLOTO PATIKSLINIMUI.
- MATMENYS BRĒŽINYJE DUOTI MILIMETRAIS.

ATEST. NR.	PROJEKTUOTOJAS VALENTINOS MIKELAITIENĖS ĮMONĖ ĮMONĖS KODAS 145670255			DAUGIABUČIO GYVENAMOJO NAMO (BUTO NR. 12) DVARO G. 51, ŠIAULIUOSE KAPITALINIO REMONTO PROJEKTAS, PRIJUNGIANT NUOSAVYBĖS TEISE PRIKLAUSANČIOS NEĮRENGTOS PASTOGĖS PATALPĄ (UN.NR. 4400-0555-7111:4787) PRIE BUTO GYVENAMŲJŲ PATALPŲ, KEIČIANT JOS PASKIRTĮ Į GYVENAMĄJĄ (PROJEKTINIAI PASIŪLYMAI).	
	9777	PV	V. MIKELAITIENĖ	BUTO NR. 12 PLANAS PO KAPITALINIO REMONTO (TREČIAME AUKŠTE) M 1 : 100	LAIDA
6063	PDV	V. MIKELAITIENĖ	0		
A 1091	PDV	N.TIMINSKAITĖ		LAPAS	LAPŲ
LT	UŽSAKOVAS K. K. - K.		2024-01006-PP A	4	10

BUTO NR. 12 PLANAS PO KAPITALINIO REMONTO M 1 : 100
(MANSARDOS AUKŠTE)

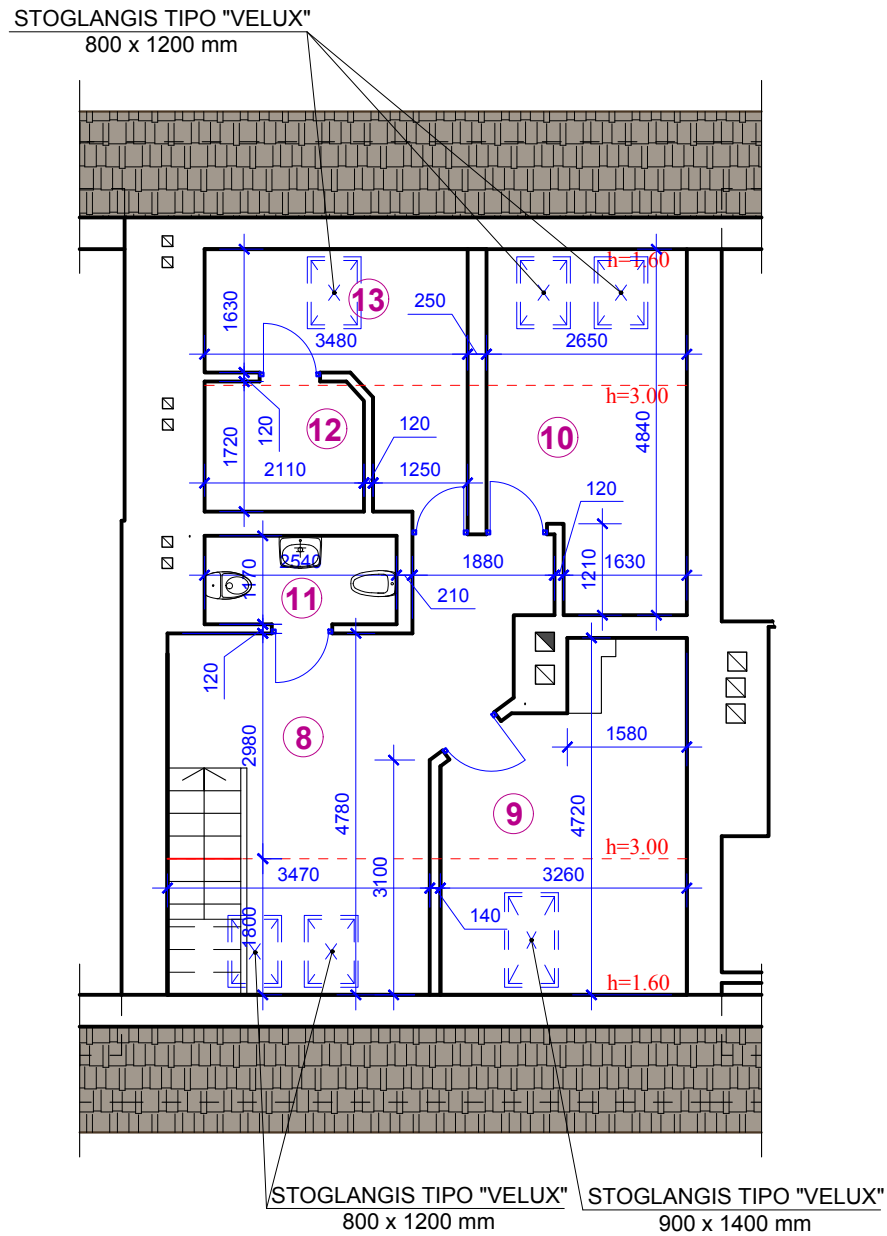

DAUGIABUČIO GYVENAMOJO NAMO
BUTO NR. 12 PATALPŲ EKSPLIKACIJA
MANSARDOS AUKŠTE :

Eil. Nr.	PATALPA	PLOTAS (m ²)
8	HOLAS	16,37
9	GYVENAMASIS KAMBARYS	12,89
10	GYVENAMASIS KAMBARYS	11,59
11	SANMAZGO PATALPA	2,50
12	SAUNA	3,60
13	PAGALBINĖ PATALPA	8,14
BENDRASIS PLOTAS		55,09 m²
NAUDINGASIS PLOTAS		55,09 m²
GYVENAMASIS PLOTAS		24,48 m²
STATYBINIS TŪRIS		151 m³

PASTABOS :

- ATLIEKAMAS DAUGIABUČIO GYVENAMOJO NAMO BUTO NR. 12 KAPITALINIS REMONTAS, PERPLANUOJANT BUTO TREČIAME AUKŠTE PATALPAS BEI PRIJUNGIANT NEĮRENGTOS PASTOGĖS PATALPAS PRIE BUTO NR. 12 GYVENAMŲJŲ PATALPŲ.
- NEĮRENGTOJE PASTOGĖJE BUS ĮRENGIAMOS GYVENAMOSIOS PATALPOS - ESAMA KITA PASKIRTIS KEIČIAMA Į GYVENAMĄJĄ (BUTŲ) PASKIRTĮ.
- MANSARDOS AUKŠTO BUTO NR. 12 PATALPŲ AUKŠTIS - NUO 1,60 m IKI 3,00 m.
- MANSARDOS AUKŠTO PATALPŲ APŠVIETIMUI ESAMOJE STOGO KONSTRUKCIJOJE TARP ESAMŲ GEGNIŲ ĮRENGIAMI STOGLANGIAI TIPO "VELUX".
- DU ATSKIRI TURTO VIENETAI SU ATSKIRAIS UNIKALIAIS NUMERIAIS IR ADRESAIS (BUTAS NR. 12 IR NEĮRENGTA PASTOGĖ) SUJUNGIAMI Į VIENĄ TURTO VIENETĄ - BUTĄ NR. 12.
- BUTO MANSARDOS PATALPŲ VĒDINIMAS PER LANGUS BEI ĮRENGIANT \varnothing 100 - 120 MM VAMZDŽIUS, KURIE IŠVEDAMI PER PERDENGIMUS VIRŠ STOGO KONSTRUKCIJOS.
- BUTO NR. 12 MANSARDOS AUKŠTO PATALPŲ KARŠTAS IR ŠALTAS VANDUO ATVEDAMI NUO BUTO TREČIAME AUKŠTE ESAMŲ TINKLŲ. APSKAITOS PRIETAISAI LIEKA TOSE PAČIOSE VIETOSE TREČIAME AUKŠTE.
- BUTO VISOSE PATALPOSE ĮRENGTI AUTONOMINIUS DŪMŲ DETEKTORIUS, IŠSKYRUS VONIOS PATALPOJE.
- BUTO NR. 12 MANSARDOS AUKŠTO PATALPŲ ŠILDYMAS - ELEKTRA.
- MATMENYS BRĒŽINYJE DUOTI MILIMETRAIS.

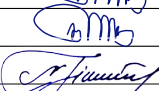
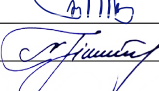
ATEST. NR.	PROJEKTUOTOJAS VALENTINOS MIKELAITIENĖS ĮMONĖ ĮMONĖS KODAS 145670255			DAUGIABUČIO GYVENAMOJO NAMO (BUTO NR. 12) DVARO G. 51, ŠIAULIUOSE KAPITALINIO REMONTO PROJEKTAS, PRIJUNGIANT NUOSAVYBĖS TEISĖ PRIKLAUSANČIOS NEĮRENGTOS PASTOGĖS PATALPĄ (UN.NR. 4400-0555-7111:4787) PRIE BUTO GYVENAMŲJŲ PATALPŲ, KEIČIANT JOS PASKIRTĮ Į GYVENAMĄJĄ (PROJEKTINIAI PASIŪLYMAI).		
	9777	PV	V. MIKELAITIENĖ	 	BUTO NR. 12 PLANAS PO KAPITALINIO REMONTO (MANSARDOS AUKŠTE) M 1 : 100	LAIDA
6063	PDV	V. MIKELAITIENĖ	0			
A 1091	PDV	N.TIMINSKAITĖ		2024-01006-PP A	LAPAS	LAPŲ
LT	UŽSAKOVAS K. K. - K.				5	10

BUTO NR. 12 PLANAS SU BALDŲ IŠDĖSTYMU M 1 : 100
(TREČIAME AUKŠTE)

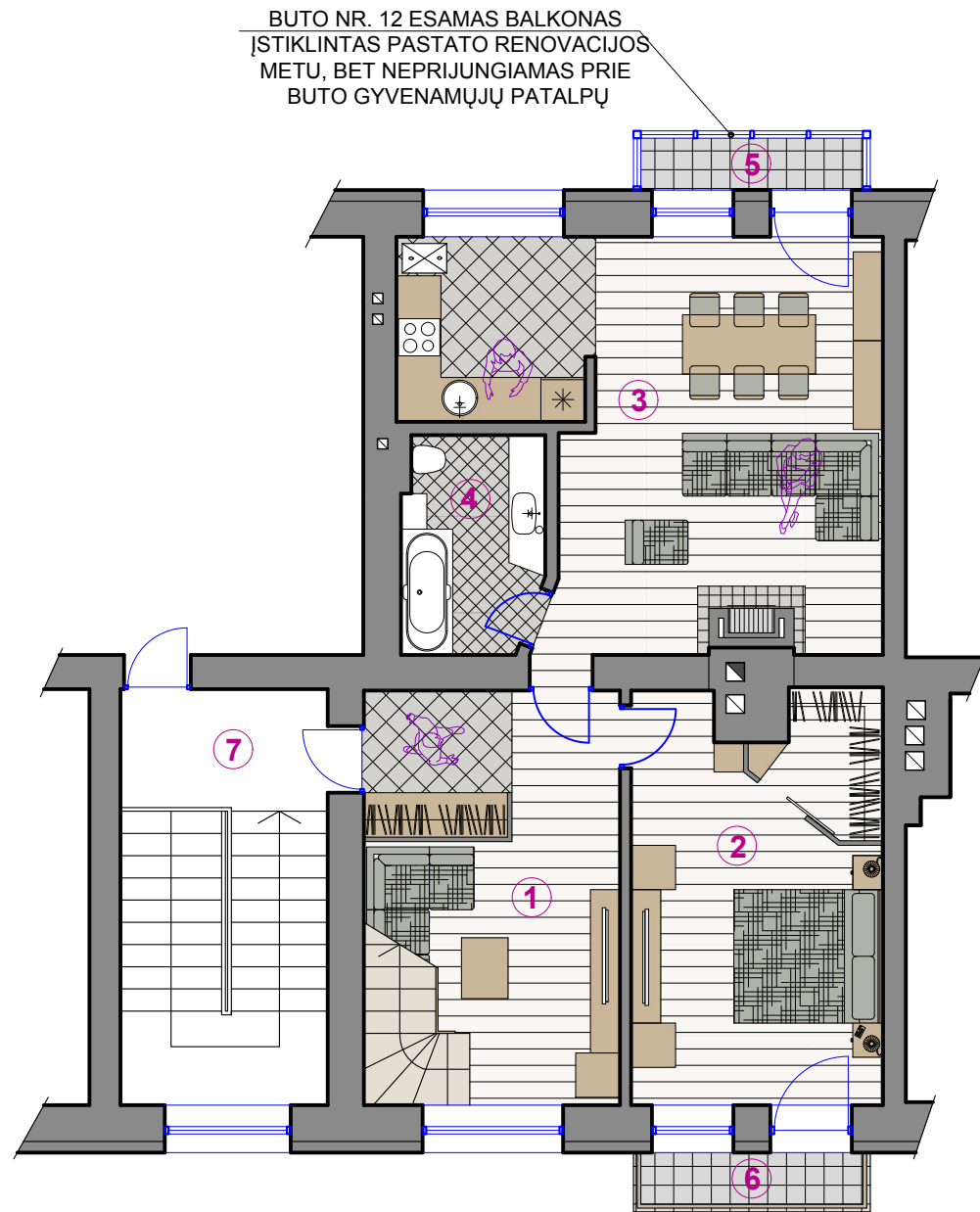

BUTO NR. 12 PATALPŲ EKSPLIKACIJA
TREČIAME AUKŠTE :

Eil. Nr.	PATALPA	PLOTAS (m ²)
1	GYVENAMASIS KAMBARYS	16,53
2	GYVENAMASIS KAMBARYS	18,42
3	VIRTUVĖ - SVETAINĖ	30,11
4	VONIOS PATALPA	5,47
5	IŠTIKLINTAS BALKONAS	2,10
6	BALKONAS	---
7	BENDRA LAIPTINĖ	---
BENDRASIS PLOTAS		72,63 m²
NAUDINGASIS PLOTAS		70,53 m²
GYVENAMASIS PLOTAS		65,06 m²
STATYBINIS TŪRIS		199 m³

SUTARTINIAI ŽYMĖJIMAI :

	PROJEKTUOJAMA KERAMIKINIŲ ARBA AKMENS MASĖS PLYTELIŲ DANGA
	PROJEKTUOJAMA MEDINIŲ ARBA LAMINUOTŲ PARKETLENČIŲ DANGA
	PROJEKTUOJAMA AKMENS MASĖS PLYTELIŲ DANGA (SU ŠIURKŠČIU PAVIRŠIUMI)

PASTABOS :

- TREČIO AUKŠTO BUTO NR. 12 PATALPŲ AUKŠTIS - 3,00 m.
- BUTO PATALPŲ VĒDINIMAS LIEKA ESAMAS, PER LANGUS IR ORLAIDES BEI PER ESAMUS VĒDINIMO KANALUS BEI ĮRENGIANT \varnothing 100 - 120 MM VAMZDŽIUS, KURIE IŠVEDAMI PER PERDENGIMUS VIRŠ STOGO KONSTRUKCIJOS.
- BUTO NR. 12 TREČIAME AUKŠTE PATALPŲ ŠILDYMAS - NUO MIESTO CENTRALIZUOTŲ ŠILUMOS TIEKIMO TINKLŲ.
- BUTO VIŠOSE PATALPOSE ĮRENGTI AUTONOMINIUS DŪMŲ DETEKTORIUS, IŠSKYRUS VONIOS PATALPOJE.
- GRINDYS PO Kieto kuro ugniakurais (židiniu) turi būti iš A1 arba A2 degumo klasių statybos produktų arba padengtos tokio pat degumo klasės statybos produktais.
- MATMENYS BRĖŽINYJE DUOTI MILIMETRAIS.

ATEST. NR.	PROJEKTUOTOJAS VALENTINOS MIKELAITIENĖS ĮMONĖ ĮMONĖS KODAS 145670255			DAUGIABUČIO GYVENAMOJO NAMO (BUTO NR. 12) DVARO G. 51, ŠIAULIUOSE KAPITALINIO REMONTO PROJEKTAS, PRIJUNGIANT NUOSAVYBĖS TEISE PRIKLAUSANČIOS NEĮRENGTOS PASTOGĖS PATALPĄ (UN.NR. 4400-0555-7111:4787) PRIE BUTO GYVENAMŲJŲ PATALPŲ, KEIČIANT JOS PASKIRTĮ ! GYVENAMĄJĄ (PROJEKTINIAI PASIŪLYMAI).			
	9777	PV	V. MIKELAITIENĖ		BUTO NR. 12 PLANAS SU BALDŲ IŠDĖSTYMU (TREČIAME AUKŠTE) M 1 : 100	LAI DA	
	6063	PDV	V. MIKELAITIENĖ			0	
A 1091	PDV	N.TIMINSKAITĖ				LAPAS	
LT	UŽSAKOVAS K. K. - K.				2024-01006-PP A	6	LAPŲ 10

BUTO NR. 12 PLANAS SU BALDŲ IŠDĖSTYMU M 1 : 100
(MANSARDOS AUKŠTE)

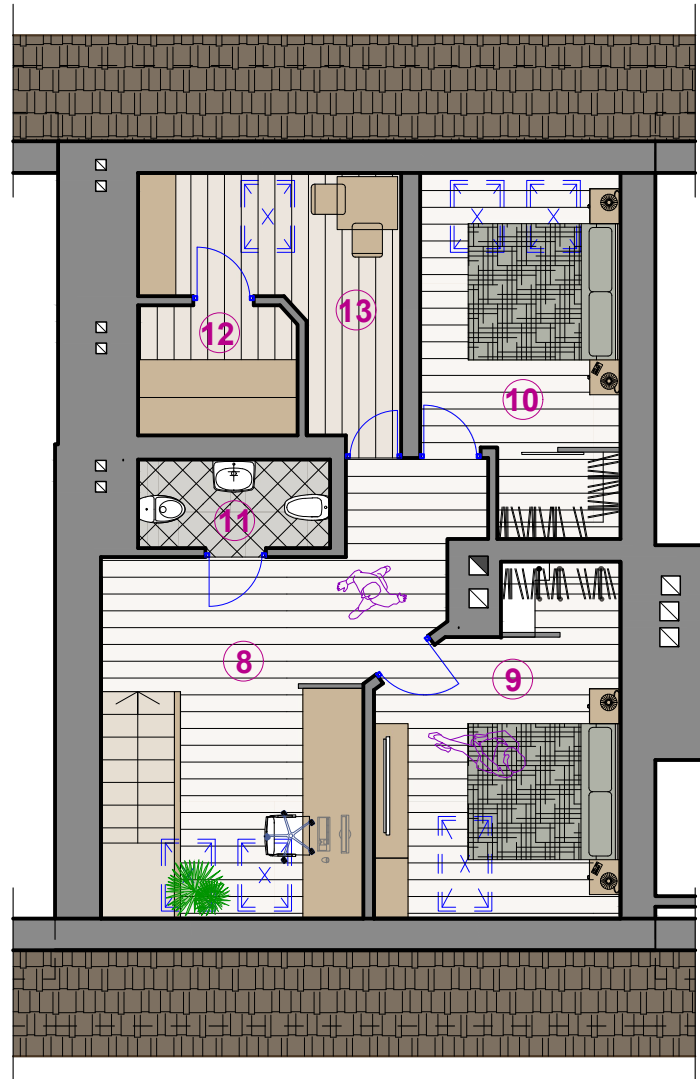

DAUGIABUČIO GYVENAMOJO NAMO
BUTO NR. 12 PATALPŲ EKSPLIKACIJA
MANSARDOS AUKŠTE :

Eil. Nr.	PATALPA	PLOTAS (m ²)
8	HOLAS	16,37
9	GYVENAMASIS KAMBARYS	12,89
10	GYVENAMASIS KAMBARYS	11,59
11	SANMAZGO PATALPA	2,50
12	SAUNA	3,60
13	PAGALBINĖ PATALPA	8,14
BENDRASIS PLOTAS		55,09 m²
NAUDINGASIS PLOTAS		55,09 m²
GYVENAMASIS PLOTAS		24,48 m²
STATYBINIS TŪRIS		151 m³

SUTARTINIAI ŽYMĖJIMAI :

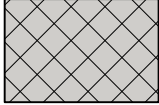
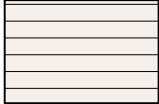
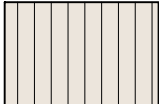
	PROJEKTUOJAMA KERAMIKINIŲ ARBA AKMENS MASĖS PLYTELIŲ DANGA
	PROJEKTUOJAMA MEDINIŲ ARBA LAMINUOTŲ PARKETLENČIŲ DANGA
	PROJEKTUOJAMA MEDINIŲ LENTŲ DANGA (ATSPARI DRĖGMEI)

PASTABOS :

1. MANSARDOS AUKŠTO PATALPŲ APŠVIETIMUI ESAMOJE STOGO KONSTRUKCIJOJE TARP ESAMŲ GEGNIŲ ĮRENGIAMI STOGLANGIAI TIPO "VELUX".
2. BUTO MANSARDOS PATALPŲ VĖDINIMAS PER LANGUS BEI ĮRENGIANT \varnothing 100 - 120 MM VAMZDŽIUS, KURIE IŠVEDAMI PER PERDENGIMUS VIRŠ STOGO KONSTRUKCIJOS.
3. BUTO VIŠOSE PATALPOSE ĮRENGTI AUTONOMINIUS DŪMŲ DETEKTORIUS, IŠSKYRUS VONIOS PATALPOJE.
4. BUTO NR. 12 MANSARDOS AUKŠTO PATALPŲ ŠILDYMAS - ELEKTRA.
5. MATMENYS BRĖŽINYJE DUOTI MILIMETRAIS.

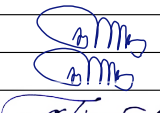
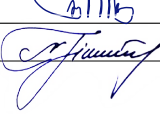
ATEST. NR.	PROJEKTUOTOJAS VALENTINOS MIKELAITIENĖS ĮMONĖ ĮMONĖS KODAS 145670255			DAUGIABUČIO GYVENAMOJO NAMO (BUTO NR. 12) DVARO G. 51, ŠIAULIUOSE KAPITALINIO REMONTO PROJEKTAS, PRIJUNGIANT NUOSAVYBĖS TEISĖ PRIKLAUSANČIOS NEĮRENGTOS PASTOGĖS PATALPĄ (UN.NR. 4400-0555-7111:4787) PRIE BUTO GYVENAMŲJŲ PATALPŲ, KEIČIANT JOS PASKIRTĮ Į GYVENAMĄJĄ (PROJEKTINIAI PASIŪLYMAI).		
	9777	PV	V. MIKELAITIENĖ		BUTO NR. 12 PLANAS SU BALDŲ IŠDĖSTYMU (MANSARDOS AUKŠTE) M 1 : 100	LAIDA
	6063	PDV	V. MIKELAITIENĖ			0
A 1091	PDV	N.TIMINSKAITĖ		LAPAS	LAPŲ	
LT	UŽSAKOVAS K. K. - K.			2024-01006-PP A	7	10

DAUGIABUČIO GYVENAMOJO NAMO PJŪVIS M 1 : 100

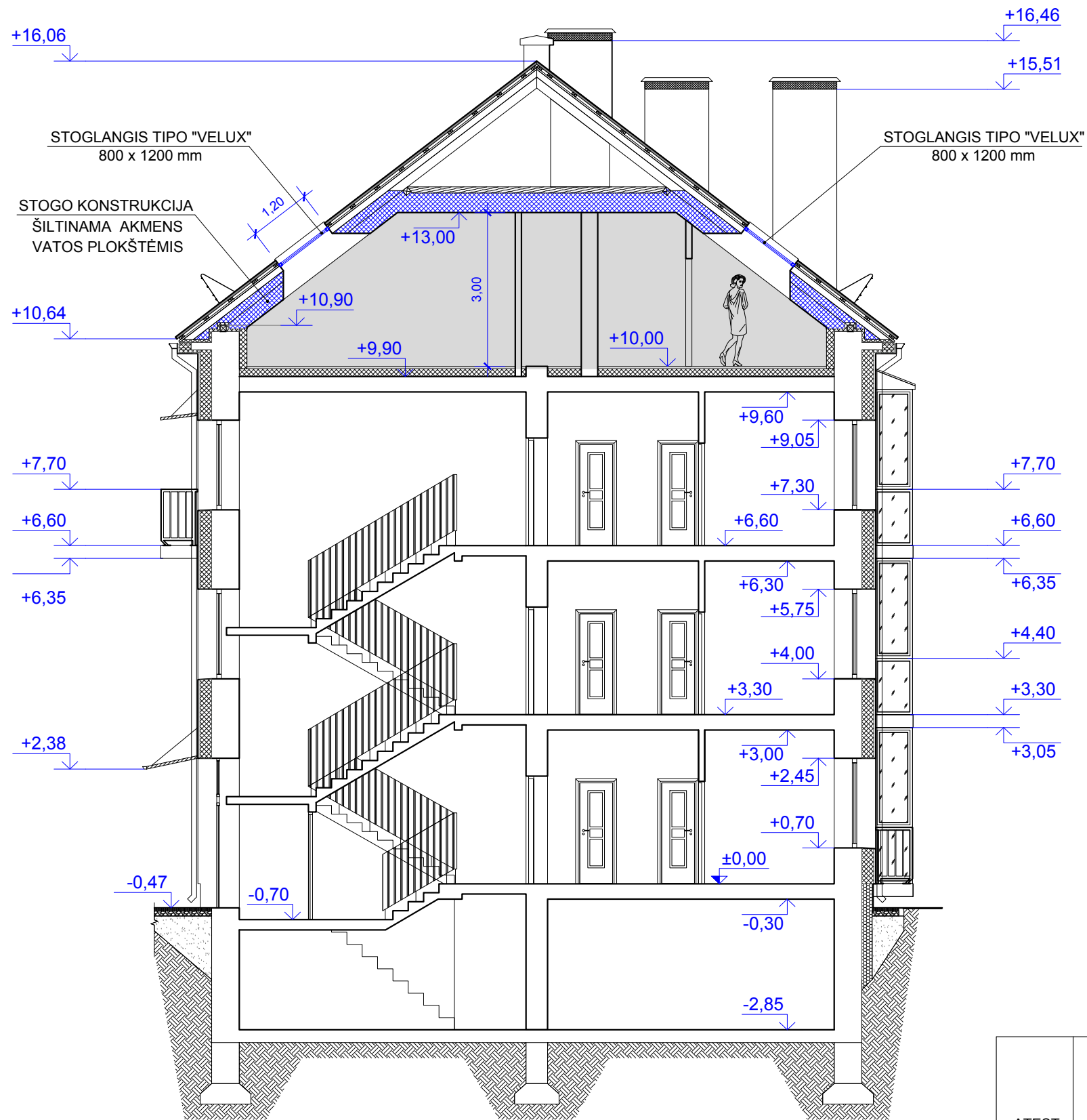

PASTABOS :

1. NEĮRENGTOS PASTOGĖS PERPLANAVIMO DARBAI VYKDOMI PASTOGĖS ESAMO TŪRIO RIBOSE.
2. NEĮRENGTOJE PASTOGĖJE BUS ĮRENGIAMOS GYVENAMOSIOS PATALPOS - ESAMA KITA PASKIRTIS KEIČIAMA Į GYVENAMĄJĄ (BUTŲ) PASKIRTĮ.
3. MANSARDOS AUKŠTO PATALPŲ APŠVIETIMUI ESAMOJE STOGO KONSTRUKCIJOJE TARP ESAMŲ GEGNIŲ ĮRENGIAMI STOGLANGIAI TIPO "VELUX".
4. ĮRENGIANT PASTOGĖJE GYVENAMĄSIAS PATALPAS, ĮRENGIAMOS MEDINIO KARKASO SIENOS IR PERTVAROS.
5. ESAMA STOGO KONSTRUKCIJA APŠILTINAMA TERMOIZOLIACINĖMIS MEDŽIAGOMIS.
6. ALTITUDĖS BRĖŽINYJE DUOTI METRAIS.

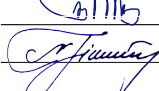
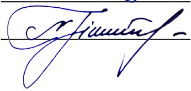
ATEST. NR.	PROJEKTUOTOJAS VALENTINOS MIKELAITIENĖS ĮMONĖ ĮMONĖS KODAS 145670255			DAUGIABUČIO GYVENAMOJO NAMO (BUTO NR. 12) DVARO G. 51, ŠIAULIUOSE KAPITALINIO REMONTO PROJEKTAS, PRIJUNGIANT NUOSAVYBĖS TEISĖ PRIKLAUSANČIOS NEĮRENGTOS PASTOGĖS PATALPĄ (UN.NR. 4400-0555-7111:4787) PRIE BUTO GYVENAMŲJŲ PATALPŲ, KEIČIANT JOS PASKIRTĮ Į GYVENAMĄJĄ (PROJEKTINIAI PASIŪLYMAI).	
	9777	PV	V. MIKELAITIENĖ	 	LAIDA
	6063	PDV	V. MIKELAITIENĖ		DAUGIABUČIO GYVENAMOJO NAMO PJŪVIS M 1 : 100
A 1091	PDV	N. TIMINSKAITĖ		LAPAS	LAPŲ
LT	UŽSAKOVAS K. K. - K.			2024-01006-PP A	8 10

DAUGIABUČIO GYVENAMOJO NAMO FASADO FRAGMENTAS M 1 : 100
(PIETVAKARIŲ FASADAS)



PERPLANUOJAMŲ PATALPŲ
UŽIMAMO PLOTO RIBOS
TREČIAME AUKŠTE
IR MANSARDOS AUKŠTE

PASTABOS :

1. NEĮRENGTOS PASTOGĖS PERPLANAVIMO DARBAI VYKDOMI PASTOGĖS ESAMO TŪRIO RIBOSE.
2. NEĮRENGTOJE PASTOGĖJE BUS ĮRENGIAMOS GYVENAMOSIOS PATALPOS - ESAMA KITA PASKIRTIS KEIČIAMA Į GYVENAMĄJĄ (BUTŲ) PASKIRTĮ.
3. MANSARDOS AUKŠTO PATALPŲ APŠVIETIMUI ESAMOJE STOGO KONSTRUKCIJOJE TARP ESAMŲ GEGNIŲ ĮRENGIAMI STOGLANGIAI TIPO "VELUX".
4. ALTITUDĖS BRĖŽINYJE DUOTI METRAIS.

ATEST. NR.		PROJEKTUOTOJAS VALENTINOS MIKELAITIENĖS ĮMONĖ ĮMONĖS KODAS 145670255		DAUGIABUČIO GYVENAMOJO NAMO (BUTO NR. 12) DVARO G. 51, ŠIAULIUOSE KAPITALINIO REMONTO PROJEKTAS, PRIJUNGIANT NUOSAVYBĖS TEISE PRIKLAUSANČIOS NEĮRENGTOS PASTOGĖS PATALPĄ (UN.NR. 4400-0555-7111:4787) PRIE BUTO GYVENAMŲJŲ PATALPŲ, KEIČIANT JOS PASKIRTĮ Į GYVENAMĄJĄ (PROJEKTINIAI PASIŪLYMAI).		
9777	PV	V. MIKELAITIENĖ		DAUGIABUČIO GYVENAMOJO NAMO FASADO FRAGMENTAS M 1 : 100	LAI DA	
6063	PDV	V. MIKELAITIENĖ			0	
A 1091	PDV	N. TIMINSKAITĖ			LAPAS	
LT	UŽSAKOVAS K. K. - K.			2024-01006-PP A	LAPŲ	
					9	10

DAUGIABUČIO GYVENAMOJO NAMO FASADO FRAGMENTAS M 1 : 100
(ŠIAURĖS RYTŲ FASADAS)



PERPLANUOJAMŲ PATALPŲ
UŽIMAMO PLOTO RIBOS
TREČIAME AUKŠTE
IR MANSARDOS AUKŠTE

PASTABOS :

1. BUTO NR. 12 VIENAS BALKONAS BUVO ĮSTIKLINTAS DAUGIABUČIO GYVENAMOJO NAMO PASTATO RENOVACIJOS METU, BET NEPRIJUNGTA PRIE BUTO GYVENAMŲJŲ PATALPŲ.
2. NEĮRENGTOJE PASTOGĖJE BUS ĮRENGIAMOS GYVENAMOSIOS PATALPOS - ESAMA KITA PASKIRTIS KEIČIAMA Į GYVENAMĄJĄ (BUTŲ) PASKIRTĮ.
3. MANSARDOS AUKŠTO PATALPŲ APŠVIETIMUI ESAMOJE STOGO KONSTRUKCIJOJE TARP ESAMŲ GEGNIŲ ĮRENGIAMI STOGLANGIAI TIPO "VELUX".
4. ALTITUDĖS BRĖŽINYJE DUOTI METRAIS.

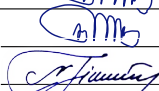
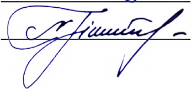
		PROJEKTUOTOJAS VALENTINOS MIKELAITIENĖS ĮMONĖ ĮMONĖS KODAS 145670255		DAUGIABUČIO GYVENAMOJO NAMO (BUTO NR. 12) DVARO G. 51, ŠIAULIUOSE KAPITALINIO REMONTO PROJEKTAS, PRIJUNGIANT NUOSAVYBĖS TEISE PRIKLAUSANČIOS NEĮRENGTOS PASTOGĖS PATALPĄ (UN.NR. 4400-0555-7111:4787) PRIE BUTO GYVENAMŲJŲ PATALPŲ, KEIČIANT JOS PASKIRTĮ Į GYVENAMĄJĄ (PROJEKGINIAI PASIŪLYMAI).		
ATEST. NR.	9777	PV	V. MIKELAITIENĖ	  	LAI DA	
	6063	PDV	V. MIKELAITIENĖ		DAUGIABUČIO GYVENAMOJO NAMO FASADO FRAGMENTAS M 1 : 100	0
	A 1091	PDV	N. TIMINSKAITĖ			
LT	UŽSAKOVAS K. K. - K.				2024-01006-PP A	LAPAS 10
					LAPŲ 10	LAPŲ 10